



# PRESUPUESTO CIUDADANO 2015



GOBIERNO DEL ESTADO - 2009-2015



GOBIERNO DEL ESTADO - 2009-2015

## ¿QUÉ ES EL PRESUPUESTO CIUDADANO?

El Presupuesto Ciudadano es el documento que el Gobierno del Estado de Campeche pone a disposición de la ciudadanía, para darle a conocer, de manera clara, sencilla y transparente, cómo se usan y a qué se destinan los recursos públicos. Contiene cifras oficiales de los recursos que ejercerá el Gobierno del Estado de Campeche durante el ejercicio 2015.



## ¿QUÉ ES LA LEY DE INGRESOS Y CUÁL ES SU IMPORTANCIA?



Es el documento que elabora el Ejecutivo donde se establecen los ingresos que el Gobierno deberá recaudar por concepto de cobro de impuestos, derechos, productos, aprovechamientos, préstamos, entre otros, para hacer frente a su operación. Su importancia deriva en que permite presupuestar los gastos a desarrollar durante el año corriente a partir de los ingresos que se presupuestan.



## ¿DE DÓNDE OBTIENE EL GOBIERNO SUS RECURSOS?

El gobierno obtiene sus ingresos del cobro a la ciudadanía por concepto de impuestos, derechos, productos, aprovechamientos y préstamos; así como los recursos que destina la Federación a través de participaciones, Fondos estipulados en la Ley de Coordinación Fiscal y al igual que de por otros programas, convenios federales, entre otros.

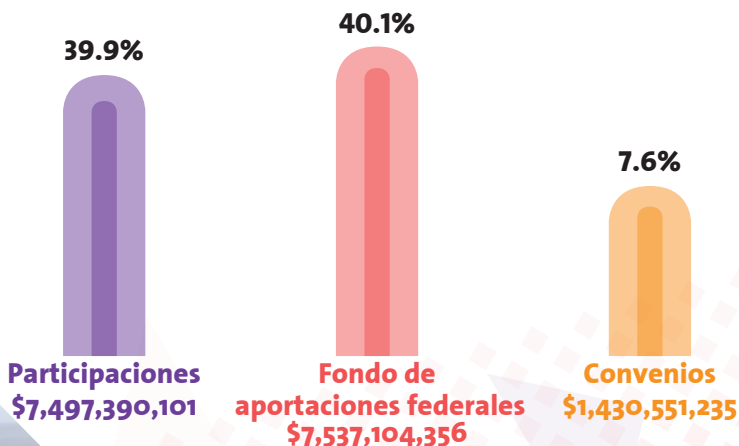
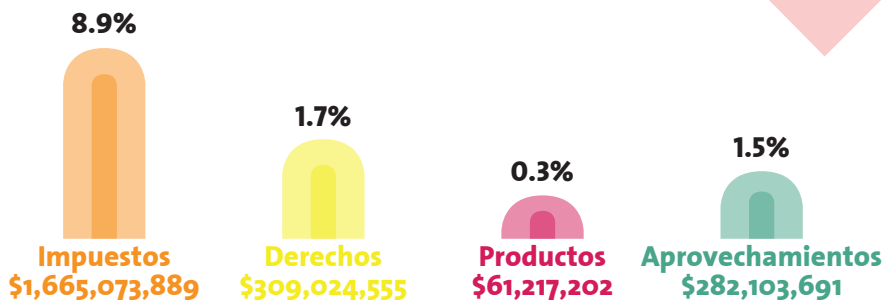



# ¿DE DÓNDE VIENE EL DINERO?



**INGRESOS PROPIOS**  
12 centavos de cada peso  
\$2,317,419,337

**PARTICIPACIONES**  
40 centavos de cada peso  
\$7,497,390,101

**FONDO DE APORTACIONES FEDERALES**  
40 centavos de cada peso  
\$7,537,104,356

**CONVENIOS**  
8 centavos de cada peso  
\$1,430,551,235

**TOTAL: \$18,782,465,029**

## INGRESOS PROPIOS

**IMPUESTOS:**  
\$1,665,073,889

**DERECHOS:**  
\$309,024,555

**PRODUCTOS:**  
\$61,217,202

**APROVECHAMIENTOS:**  
\$282,103,691

## PARTICIPACIONES

**FONDO GENERAL:**  
\$4,043,581,910

**FONDO DE EXTRACCIÓN  
DE HIDROCARBUROS:**  
\$2,449,176,106

**FONDO DE FOMENTO  
MUNICIPAL:**  
\$238,252,195

**IEPS DE  
GASOLINA Y DIESEL:**  
\$159,936,597

**FONDO DE FISCALIZACIÓN:**  
\$190,185,519

**IMPUESTO ESPECIAL  
SOBRE PRODUCCIÓN  
Y SERVICIOS:**  
\$71,020,451

**IMPUESTO SOBRE  
AUTOMÓVILES NUEVOS:**  
\$34,056,969

**FONDO DE COMPENSACIÓN  
DE IMPUESTO SOBRE  
AUTOMÓVILES NUEVOS:**  
\$11,180,354

**FONDO PARA ENTIDADES  
FEDERATIVAS Y MUNICIPIOS  
PRODUCTORES DE  
HIDROCARBUROS:**  
\$300,000,000

## FONDO DE APORTACIONES FEDERALES

**NOMINA EDUCATIVA  
Y GASTO OPERATIVO:**  
\$4,542,960,132

**SERVICIOS DE SALUD:**  
\$1,297,116,248

**INFRAESTRUCTURA SOCIAL:**  
\$609,963,727

**FORTALECIMIENTO  
DE MUNICIPIOS:**  
\$437,815,677

**APORTACIONES MÚLTIPLES:**  
\$207,845,752

**EDUCACIÓN TECNOLÓGICA  
Y DE ADULTOS:**  
\$86,812,074

**SEGURIDAD PÚBLICA  
DE LOS ESTADOS:**  
\$134,719,759

**FORTALECIMIENTO DE LAS  
ENTIDADES FEDERATIVAS:**  
\$219,870,987

## CONVENIOS

**EDUCACIÓN, CULTURA  
Y DEPORTE:**  
\$1,113,727,614

**SALUD, ASISTENCIA  
Y SEGURIDAD:**  
\$226,587,461

**OBRA PÚBLICA:**  
\$67,228,880

**DIVERSOS:**  
\$23,007,280





# ¿QUÉ ES EL PRESUPUESTO DE EGRESOS Y CUÁL ES SU IMPORTANCIA?



El Presupuesto de Egresos es el documento jurídico y financiero que establece el programa de gasto que el Gobierno del Estado de Campeche aplicará durante un ejercicio fiscal (del 1º de enero al 31 de diciembre de cada año), el cual es autorizado por la Legislatura Local. Y su importancia radica, que en él se reflejan las prioridades que se deben atender con los recursos públicos, buscando un equilibrio entre lo que recibe y lo que se gasta.

## ¿EN QUÉ SE GASTA EL PRESUPUESTO?

**TOTAL: \$18,782,465,029**

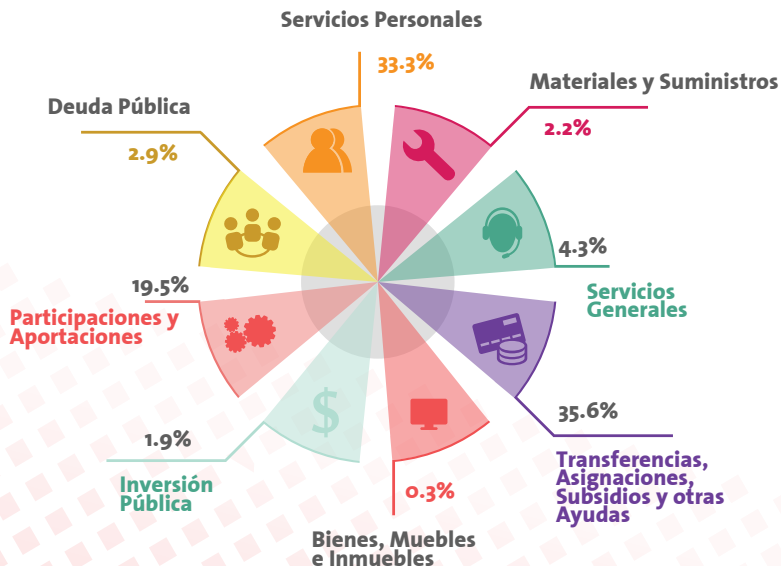



# ¿HACIA DÓNDE SE ORIENTA EL PRESUPUESTO?

Educación para el Progreso	\$7,285,483,752	38.8%
Gobierno Responsable y Moderno	\$3,227,525,033	17.2%
Desarrollo Social y Bienestar	\$3,182,740,437	16.9%
Crecimiento Económico	\$1,349,023,113	7.2%



Gasto No Programable	\$3,737,692,694	19.9%
----------------------	-----------------	-------

Ver Desglose en página 7





# PORCENTAJE DE INVERSIÓN POR CLASIFICACIÓN FUNCIONAL

## Desarrollo Social

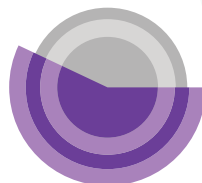

57.25%

## Gobierno



18.23%

## Desarrollo Económico

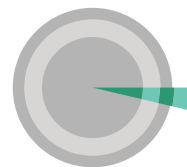

4.57%

## Otras no Clasificadas en funciones anteriores



19.95%





## GASTO NO PROGRAMABLE

### Desarrollo Municipal

\$3,189,111,879

Costo de financiamiento de  
obligaciones y de empréstitos  
\$188,580,815

Adeudos Fiscales de Ejercicios  
Anteriores (ADEFAS)  
\$360,000,000



**TOTAL: \$3,737,692,694**

## DEUDA PÚBLICA ESTATAL

### DEUDA INDIRECTA

#### APICAM

\$319,530,749

18.4%

### DEUDA DIRECTA

#### Banca Comercial

\$819,404,582

47.4%

#### Banca de Desarrollo

\$9,363,093

0.7%

#### Ayuntamientos

\$580,260,085

33.5%

AL 31 DE DICIEMBRE DE 2014

**TOTAL: \$1,728,558,509**



## ¿QUÉ PUEDEN HACER LOS CIUDADANOS?

Los Ciudadanos pueden acceder a la información referente a la Ley de Ingresos y el Presupuesto de Egresos dentro de los siguientes portales:

[www.campeche.gob.mx](http://www.campeche.gob.mx)  
[www.finanzas.campeche.gob.mx](http://www.finanzas.campeche.gob.mx)  
[www.transparencia.campeche.gob.mx](http://www.transparencia.campeche.gob.mx)



SEFINCAMPECHE



@FINANZAS CAMP

[www.finanzas.campeche.gob.mx](http://www.finanzas.campeche.gob.mx)

Recuerda, haz valer tu derecho a la información.

## CONSULTA, PREGUNTA. TU OPINIÓN CUENTA

Por el fomento a la Transparencia y Rendición de Cuentas Ciudadana

